

Einfach wählen - deine Stimme für deine Heimat

Die Kommunalwahlen **in**
Bayern am 08. März 2026



Deine Wahl. Deine Gemeinde. Deine Zukunft.

Am 08. März 2026 hast du die Möglichkeit, aktiv mitzuentcheiden, wie sich Haidmühle und der Landkreis Freyung-Grafenau in den kommenden Jahren entwickeln. Die Kommunalwahl ist deine Chance, Einfluss auf Entscheidungen zu nehmen, die deinen Alltag ganz unmittelbar betreffen. Es geht um deine Gemeinde, deinen Wohnort und das Zusammenleben vor Ort.

Mit deiner Stimme entscheidest du, wer Verantwortung übernimmt – für Straßen und Wege, für Kindergarten und Schule, für Vereine, Feuerwehr und das soziale Miteinander. Die Menschen, die du wählst, entscheiden darüber, wofür Geld ausgegeben wird und welche Projekte umgesetzt werden. Deshalb ist es wichtig, dass du deine Stimme nutzt und bewusst wählst.

Demokratie lebt davon, dass Menschen mitmachen. Wenn viele wählen gehen, zeigt das: Die Menschen interessieren sich für ihre Gemeinde und ihre Zukunft. Wenn du wählen gehst, stärkst du die Demokratie direkt vor Ort. Wenn du nicht wählst, überlässt du anderen die Entscheidung.

Nimm dir deshalb Zeit, dich zu informieren und in Ruhe zu überlegen, wem du dein Vertrauen schenken möchtest. Deine Stimme hat Gewicht. Jede einzelne Stimme zählt. Mit deiner Wahl gestaltest du mit, wie Haidmühle bzw. der Landkreis Freyung-Grafenau morgen aussieht.

Geh wählen. Wähle bewusst. Und nutze dein Recht, die Zukunft deiner Gemeinde aktiv mitzubestimmen.

Was sind Kommunalwahlen?

Kommunalwahlen sind Wahlen in deiner Gemeinde und deinem Landkreis.

In Haidmühle wählst du:

- den Ersten Bürgermeister
- die Mitglieder des Gemeinderats

Die Entscheidungen dieses Gremiums betreffen dein direktes Lebensumfeld.



Haidmühle gehört zum Landkreis Freyung-Grafenau.

Hier wählst du:

- den Landrat
- die Mitglieder des Kreistags

Sie entscheiden über größere Themen wie:

- Krankenhäuser
- Kreisstraßen
- Bus- und Verkehrsangebote

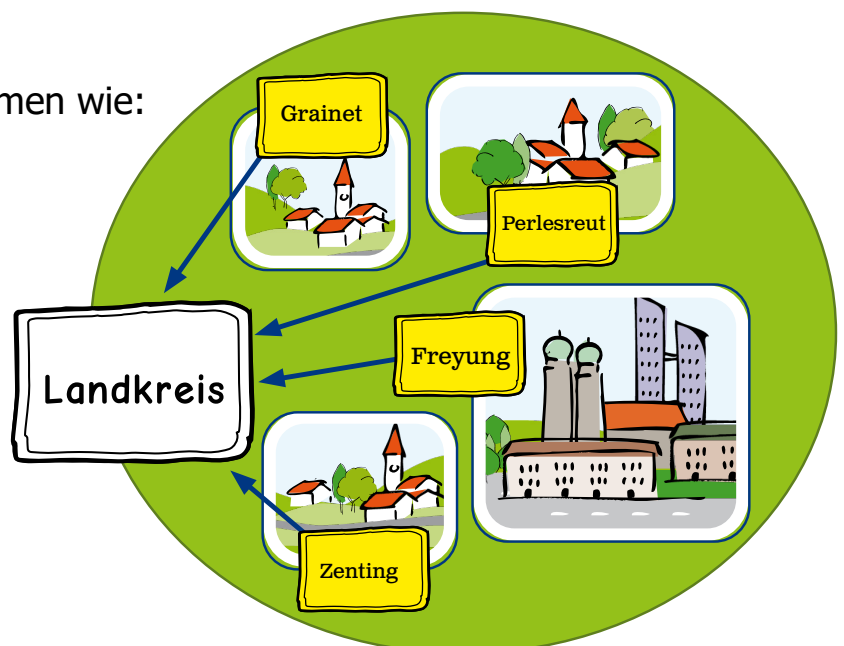

Informiere Dich vor der Wahl

- ➔ Wer tritt an?
- ➔ Welche Ziele haben die Kandidatinnen und Kandidaten?
- ➔ Was ist gut für Haidmühle

Nur wer informiert ist, kann bewusst wählen!

- Mitteilungsblatt der Gemeinde
- Informationsveranstaltungen mit Vorstellung **aller** Kandidaten:

**07.02.2026 um 16:00 Uhr
im Landhotel "Zum Matthiasl"
08.02.2026 um 16:00 Uhr
in der Mehrzweckhalle Haidmühle**

Wer darf wählen?

- ✓ Wenn du mindestens 18 Jahre alt bist
- ✓ Du die deutsche oder EU-Staatsangehörigkeit hast
- ✓ Du seit 08.01.2026 in Haidmühle oder im Landkreis wohnst



Die Wahlbenachrichtigung

Die Vorderseite

Du bekommst deine Wahlbenachrichtigung automatisch mit der Post. Darauf steht, wann die Wahl stattfindet und wo du am Wahltag wählen kannst.

Wichtig:

Wenn du bis 15. Februar 2026 keine Wahlbenachrichtigung erhalten hast, melde dich bitte umgehend bei der Gemeinde Haidmühle.

Du erreichst das Wahlamt im Rathaus, Zimmer 01, bei Simone Hannen. Dort wird dir schnell weitergeholfen.

Die **Vorder-Seite** von der Wahl-Benachrichtigung sieht so aus:

Auf der Vorder-Seite von
der Wahl-Benachrichtigung steht:

- **Wann** die Wahl ist:
Sonntag, 08. März
von 8 Uhr bis 18 Uhr

- **Wo** du wählen darfst
- Ihr Abstimmungs-Raum:
- Zum Beispiel:**
- Rathaus Haidmühle
Dreisesselstr. 12 OG
94145 Haidmühle

- **Wie** du Briefwahl beantragst:
über den QR-Code auf der Wahlbenachrichtigung

Amtliche Wahlbenachrichtigung für die GEMEINDERATSWAHL, die BÜRGERMEIS- TERWAHL, die KREISTAGSWAHL und die LAND- RATSWAHL

Gemeinde Haidmühle, Dreisesselstr. 12, 94145 Haidmühle

Frau
Dr. Dr.hc. Dreh. Erika von den Hag
Muster-Ortsel-im-Zentrum-am-Muse
Musterberg-Musterstraße 1013 12/17
94145 Haidmühle

Sie sind im **Wahlbenachrichtigungsraum** eingetragen und können im oben angegebenen **Abstimmungsraum** wählen. **Bringen Sie dazu bitte diese Wahlbenachrichtigung mit und halten Sie Ihren Personalausweis – ausländische Unionsbürgerinnen/Unionsbürger: Ihren Identitätsausweis – oder Reisepass bereit.** Sie dürfen Ihr Wahlrecht nur einmal und nur persönlich ausüben. Eine Ausübung des Wahlrechts durch eine Vertretung anstelle der wahlberechtigten Person ist unzulässig.

Wenn Sie durch **Briefwahl** oder in einem **anderen Abstimmungsraum** in Ihrem Wahlkreis wählen wollen, müssen Sie einen **Wahlschein beantragen**. Dafür haben Sie folgende Möglichkeiten:

- **Mit umseitigem Vordruck:** Den Antrag können Sie mit dem Vordruck auf der Rückseite dieses Schreibens stellen.
- **Ohne Vordruck:** Der Antrag kann auch ohne Vordruck schriftlich, elektronisch oder mündlich (**nicht telefonisch**) gestellt werden. Dabei sind Familienname, Vorname(n), Geburtsdatum und Wohnanschrift (Straße, Hausnr., Postleitzahl, Ort) anzugeben; bitte geben Sie auch dann die rechts abgedruckte **Wahlervverzeichnis-Nr. an**. Der Antrag kann beim **Wahlamt der Gemeinde/VGm** (Anschrift siehe rechts oben) abgegeben oder in einem ausreichend frankierten Umschlag über **Post** zu werden. Die Briefwahlunterlagen kommen per **Post** zu Ihnen.
- **Online:** Verwenden Sie den Antrag unter <https://haidmuehle.eu/>. Der Online-Antrag ist bis **01.03.2026** möglich. Die Briefwahlunterlagen kommen per **Post** zu Ihnen.
- **Persönliche Vorsprache:** Ab **16.02.2026** können Sie zum **Wahlamt** (Anschrift siehe rechts oben) gehen und dort Ihren **Wahlschein** mit Briefwahlunterlagen abholen oder gleich vor Ort wählen.

Wichtige Hinweise:

1. Wahlscheine (mit Briefwahlunterlagen) werden ab 16. Februar 2026 erteilt.
2. Wahlscheinanträge werden von der Gemeinde/VGm nur bis zum **6. März 2026, 15 Uhr**, bei nachgewiesener plötzlicher Erkrankung auch noch bis zum Wahltag, 15 Uhr, entgegengenommen.
3. Wer für einen anderen einen Wahlschein beantragt oder abholt, muss eine schriftliche Vollmacht der/des Wahlberechtigten vorlegen.
4. Falls Sie Briefwahlunterlagen beantragt haben und Ihnen diese nicht rechtzeitig zugehen, haben Sie noch die Möglichkeit, bis spätestens **7. März 2026, 12 Uhr** einen neuen Wahlschein mit Briefwahlunterlagen zu beantragen.

Ohne Wahlschein können Sie weder im Abstimmungsraum noch per Briefwahl wählen.

Gemeinde Haidmühle
-Wahlamt-
Dreisesselstr. 12
94145 Haidmühle
Telefon: 08556/97263-0
Telefax: 08556/97263-29
E-Mail: wahlen@haidmuehle.bayern.de

Sprechzeiten/Öffnungszeiten:
Mo bis Fr. 8 Uhr - 12 Uhr
Di., Do, 13 Uhr - 16 Uhr
nach Veröffentlichung

Wahltag: Sonntag, 8. März 2026
Wahlzeit: 08.00 bis 18.00 Uhr

Abstimmungsraum
Rathaus Haidmühle
Dreisesselstr. 12 OG
94145 Haidmühle

Ihr Abstimmungs-
raum ist barrierefrei

Stimmbezirk
001

Wahlervverzeichnis-Nr.
9

Bitte bewahren Sie die Wahlbenachrichtigung für eine eventuelle Stichwahl auf.

Weitere Informationen zu barrierefreien Abstimmungsräumen und Hilfsmitteln erhalten Sie telefonisch unter 08556/97263-13 oder auf der Internetseite der Gemeinde.

Mit diesem QR-Code können Sie direkt zur Beantragung der Briefwahlunterlagen:

Elektronisch und weitere Informationen in **Leichter Sprache** gibt es im Internet unter www.behindertenbeauftragter.bayern.de.

Hinweise:
Etwaige Unrichtigkeiten in Ihrer Anschrift teilen Sie bitte der Gemeinde/VGm mit.

Mit freundlichen Grüßen
Ihr Wahlamt

Dort steht auch:

Ob der Wahl-Raum
barrierefrei ist.

Barrierefrei heißt:

Jeder kann mitmachen. Es
gibt keine Hindernisse.

Zum Beispiel gibt es:

- Aufzüge in all unseren
Wahllokalen
- Einfache Wegweiser und
Beschilderungen

Hast Du noch Fragen?

Es gibt ein **Infotelefon** für die Wahl.

Tel: 08556/9726313

Bitte nimm zur Wahl mit

- die Wahlbenachrichtigung
- und Deinen **Personalausweis**
oder **Reisepass**

Amtliche Wahlbenachrichtigung für die GEMEINDERATSWahl, die BÜRGERMEIS- TERWahl, die KREISTAGSWahl und die LAND- RATSWahl

Gemeinde Haidmühle, Dreisselsstr. 12, 94145 Haidmühle

Frau
Dr. Dr.hc. Dr.eh. Erika von den Hag
Muster-Ortsteil-im-Zentrum-am-Muste
Musterberg-Musterstraße 1013 12/17
94145 Haidmühle

Sie sind im Wählerverzeichnis eingetragen und können im nebenstehend
angegebenen **Abstimmungsraum** wählen. **Bringen Sie dazu bitte diese
Wahlbenachrichtigung mit und halten Sie Ihren Personalausweis –
ausländische Unionsbürgerinnen/Unionsbürger: Ihren Identitäts-
ausweis – oder Reisepass bereit.** Sie dürfen Ihr Wahlrecht nur einmal
und nur persönlich ausüben. Eine Ausübung des Wahlrechts durch eine
Vertretung anstelle der wahlberechtigten Person ist unzulässig.
Wenn Sie durch **Briefwahl** oder in einem **anderen Abstimmungsraum** in
Ihrem Wahlkreis wählen wollen, müssen Sie einen **Wahlschein** beantra-
gen. Dafür haben Sie folgende Möglichkeiten:

- **Mit umseitigem Vordruck:** Den Antrag können Sie mit dem Vordruck
auf der Rückseite dieses Schreibens stellen.
- **Ohne Vordruck:** Der Antrag kann auch ohne Vordruck schriftlich,
elektronisch oder mündlich (nicht telefonisch) gestellt werden. Dabei
sind Familienname, Vorname(n), Geburtsdatum und Wohnanschrift
(Straße, Hausnr., Postleitzahl, Ort) anzugeben; bitte geben Sie auch
dann die rechts abgedruckte Wählerverzeichnis-Nr. an.
Der Antrag kann beim Wahlamt der Gemeinde/VGem (Anschrift siehe
rechts oben) abgegeben oder in einem ausreichend frankierten
Umschlag übersandt werden. Die Briefwahlunterlagen kommen per
Post zu Ihnen.
- **Online:** Verwenden Sie den Antrag unter <https://haidmuehle.eu/>. Der
Online-Antrag ist bis **01.03.2026** möglich. Die Briefwahlunterlagen
kommen per Post zu Ihnen.
- **Persönliche Vorsprache:** Ab **16.02.2026** können Sie zum Wahlamt
(Anschrift siehe rechts oben) gehen und dort Ihren Wahlschein mit
Briefwahlunterlagen abholen oder gleich vor Ort wählen.

Wichtige Hinweise:

1. Wahlscheine (mit Briefwahlunterlagen) werden ab 16. Februar 2026
erteilt.
2. Wahlscheinanträge werden von der Gemeinde/VGem nur bis zum
6. März 2026, 15 Uhr, bei nachgewiesener plötzlicher Erkrankung
auch noch bis zum Wahltag, 15 Uhr, entgegengenommen.
3. Wer für einen anderen einen Wahlschein beantragt oder abholt, muss
eine schriftliche Vollmacht der/des Wahlberechtigten vorlegen.
4. Falls Sie Briefwahlunterlagen beantragt haben und Ihnen diese nicht
rechtzeitig zugehen, haben Sie noch die Möglichkeit, bis spätestens
7. März 2026, 12 Uhr einen neuen Wahlschein mit Briefwahlunterla-
gen zu beantragen.
**Ohne Wahlschein können Sie weder im Abstimmungsraum noch
per Briefwahl wählen.**

Mit freundlichen Grüßen
Ihr Wahlamt

Gemeinde Haidmühle
-Wahlamt-
Dreisselsstr. 12
94145 Haidmühle
Telefon: 08556/97263-0
Telefax: 08556/97263-29
E-Mail: wahlen@haidmuehle.bayern.de

Sprechzeiten/Öffnungszeiten:
Mo bis Fr, 8 Uhr - 12 Uhr
Di., Do, 13 Uhr - 16 Uhr
nach Veröffentlichung



PAXAA8J46LV272

Wahltag: Sonntag, 8. März 2026
Wahlzeit: 08.00 bis 18.00 Uhr

Abstimmungsraum

Rathaus Haidmühle
Dreisselsstr. 12 OG
94145 Haidmühle

Ihr Abstimmungs-
raum ist barrierefrei



Stimmbezirk	Wählerverzeichnis-Nr.
001	9

**Bitte bewahren Sie die Wahlbenach-
richtigung für eine eventuelle Stich-
wahl auf.**

Weitere Informationen zu barrierefreien
Abstimmungsräumen und Hilfsmitteln
erhalten Sie telefonisch unter
08556/97263-13 oder auf der Internet-
seite der Gemeinde.

Mit diesem QR-Code
kommen Sie direkt zur
Beantragung der
Briefwahlunterlagen:



Ein Heft und weitere
Informationen in Leichter Sprache
gibt es im Internet unter [www.behin-
dertenbeauftragter.bayern.de](http://www.behin-
dertenbeauftragter.bayern.de).

Hinweise:
Etwaige Unrichtigkeiten in Ihrer Anschrift
teilen Sie bitte der Gemeinde/VGem mit.

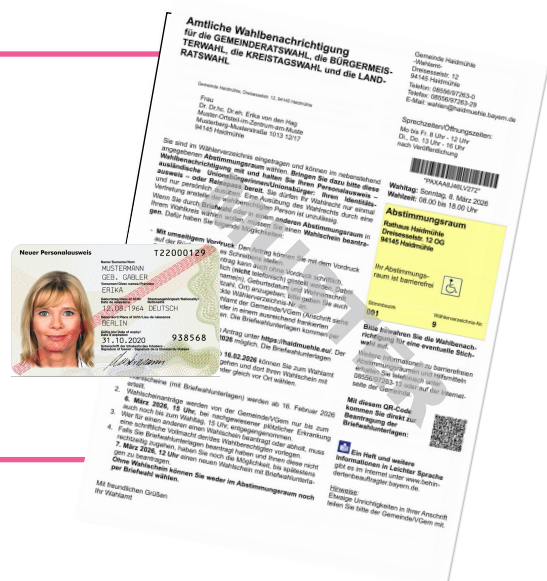

Die Wahlbenachrichtigung

Die Rückseite

Die Rückseite ist der **Antrag für die Brief-Wahl.**

Du musst die Rückseite von der Wahlbenachrichtigung nur ausfüllen: Wenn Du Briefwahl machen möchtest.

Das ist gut wenn du:

Zum Beispiel:

- am Wahltag verhindert bist
- lieber zu Hause wählen möchtest

Die **Rückseite** von der Wahlbenachrichtigung sieht so aus:

Darauf steht:

Antrag für den Wahlschein mit Briefwahl-Unterlagen

Wichtig zu wissen:

Möchtest du die Wahlunterlagen im Rathaus für eine andere Person mitnehmen, zum Beispiel für deinen Partner, dein Kind oder ein Familienmitglied, benötigst du dafür eine Vollmacht.

Die Vollmacht ist notwendig, weil jede Stimme geschützt ist.

Dabei gilt:

Du und die Person, für die du die Wahlunterlagen abholst, müssen unterschreiben.

Du darfst höchstens für vier Personen die Wahlunterlagen mitnehmen.

<small>Nur ausfüllen, unterschreiben und abgeben, wenn Sie durch Briefwahl oder nicht in ihrem Abstimmungsraum, sondern in einem anderen Abstimmungsraum ihres Wahlkreises wählen wollen. Bei Wahl in einem Abstimmungsraum müssen Sie dann den Wahlschein vorlegen.</small>		<small>Wahlscheinantrag bitte bei der Gemeinde/Verwaltungsgemeinschaft (Wahlamt) abgeben oder bei Postversand in einem ausreichend frankierten Umschlag so bald wie möglich abgeben (Anschrift siehe links unten).</small>	
Antrag auf Erteilung eines Wahlscheins mit Briefwahlunterlagen für die Wahl¹⁾			
<input type="checkbox"/> des Gemeinderats,		<input type="checkbox"/> der ersten Bürgermeisterin oder des ersten Bürgermeisters,	
<input type="checkbox"/> des Kreistags,		<input type="checkbox"/> der Landrätin oder des Landrats	
<small>Zutreffendes bitte ankreuzen <input checked="" type="checkbox"/> oder in Druckschrift ausfüllen.</small>			
Ich beantrage die Erteilung eines Wahlscheins mit Briefwahlunterlagen		<input type="checkbox"/> als Vertreter/in für nebenstehend genannte Person	
Familienname, Vorname(n)		Wer den Antrag für eine andere Person stellt, muss durch Vorlage einer schriftlichen Vollmacht die Berechtigung hierfür nachweisen.	
Geburtsdatum		Eine schriftliche Vollmacht zum Nachweis meiner Berechtigung zur Antragstellung füge ich diesem Antrag bei.	
Telefon-Nr. / E-Mail-Adresse für evtl. Rückfragen (freiwillig)			
Anschrift: Straße, Hausnummer, Postleitzahl, Ort			
<input type="checkbox"/> Sollte am zweiten Sonntag nach dem Wahltag eine Stichwahl stattfinden, beantrage ich auch hierfür die Erteilung eines Wahlscheins.			
Der Wahlschein mit den Briefwahlunterlagen soll			
<input type="checkbox"/> an meine oben genannte Anschrift geschickt werden.			
<input type="checkbox"/> (ggf. ab dem - Datum -) an folgende andere Anschrift geschickt werden:			
Straße, Hausnummer, Postleitzahl, Ort, bei Versand ins Ausland: auch Staat			
<input type="checkbox"/> wird von einer Person mit Vollmacht abgeholt. (Bitte in diesem Fall zusätzlich nachfolgende Vollmacht ausfüllen!)			
Datum	Unterschrift der/des Wahlberechtigten oder – bei Verlostung – der/des Bevollmächtigten		
X	X		
Vollmacht der/des Wahlberechtigten (nur bei Abholung durch eine andere Person auszufüllen!)			
Ich bevollmächtige zur Entgegennahme des Wahlscheins mit Briefwahlunterlagen			
Frau/Herrn (Vor- und Familienname, Straße, Hausnummer, Postleitzahl, Ort)			
Mir ist bekannt, dass der Wahlschein mit den Briefwahlunterlagen durch die von mir benannte Person nur abgeholt werden darf, wenn eine schriftliche Vollmacht vorliegt (hierfür können Sie das vorliegende Formular verwenden) und vier der jeweiligen Person nicht mehr als vier Wahlberechtigte vertreten werden.			
Datum	Unterschrift der/des Wahlberechtigten (Bitte in diesem Fall unbedingt auch den Antrag oben unterschreiben!)		
X	X		
Erklärung der/des Bevollmächtigten (nicht von der/dem Wahlberechtigten auszufüllen)			
Vor- und Familienname			
Hiermit bestätige ich den Erhalt der Unterlagen und versichere gegenüber der Gemeinde, dass ich nicht mehr als vier Wahlberechtigte bei der Empfangnahme der Briefwahlunterlagen vertritt.			
Datum	Unterschrift der/des Bevollmächtigten (Bitte Ausweis vorlegen)		
Zurück an Gemeinde/VG/Wahlamt		Nur für amtliche Vermerke:	
.....		Eingegangen am	
.....		Sperrvermerk „W“ eingetragen	
.....		Nr. des Wahlscheins	
.....		Unterlagen ausgehändigt/abgesandt am	

Deine Unterlagen müssen bis spätestens 02.03.2026 im Wahlamt sein.

Deine Stimmen

Bei der Kommunalwahl in Haidmühle hast du viele Möglichkeiten, ganz gezielt mitzuentcheiden. Denn die Kommunalwahl ist eine Personenwahl. Das bedeutet: Du wählst nicht nur Parteien, sondern vor allem Menschen, die Verantwortung für deine Gemeinde und deinen Landkreis übernehmen sollen.

In Haidmühle wählst du:

- einen Bürgermeisterkandidaten mit der Möglichkeit einer weiteren Nennung
- 12 Mitglieder des Gemeinderats somit 12 Stimmen
- 2 Kandidaten für die Landratswahl
- die Mitglieder des Kreistags mit insgesamt 60 Stimmen

Jedes Kreuz und jede Zahl ist **eine** Stimme. Deine Stimmen kannst du gezielt an Personen vergeben, denen du vertraust und die sich für Haidmühle einsetzen sollen.

Gerade beim Gemeinderat ist die Personenwahl besonders wichtig. Die 12 Gemeinderätinnen und Gemeinderäte treffen Entscheidungen, die deinen Alltag direkt betreffen. Deshalb lohnt es sich, genau hinzuschauen: Wer kennt Haidmühle gut? Wer setzt sich für die Gemeinde ein? Wer vertritt deine Interessen?

Auch bei der Kreistagswahl zählt deine Stimme besonders. Der Kreistag entscheidet über Themen, die den ganzen Landkreis Freyung-Grafenau betreffen, zum Beispiel Krankenhäuser, Kreisstraßen oder den öffentlichen Nahverkehr. Wichtig ist dabei, dass auch Vertreterinnen und Vertreter aus Haidmühle im Kreistag sitzen. Mit deiner Stimmenvergabe kannst du gezielt Personen unterstützen, die deine Gemeinde im Landkreis vertreten.

Bei der Wahl der Gemeinderats- und Kreistagsmitglieder kannst du **bis zu drei Stimmen an eine einzelne Person vergeben**. So kannst du deinen Lieblingskandidatinnen und -kandidaten mehr Gewicht geben. Insgesamt darfst du aber nicht mehr Stimmen vergeben, als dir zustehen, sonst wird der Stimmzettel ungültig.

- **Nimm dir Zeit für deine Entscheidung**
- **Nutze deine Stimmen bewusst**
- **So stellst du sicher, dass deine Stimme zählt, für Haidmühle und für den Landkreis Freyung-Grafenau.**

Die Stimmzettel

In Haidmühle bekommst du **4 Stimmzettel**

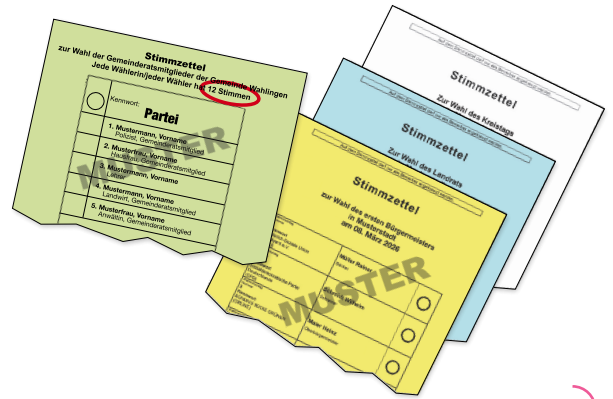

- Ein gelber Stimmzettel für die Wahl des **ersten Bürgermeister**
- Ein hellgrüner Stimmzettel für die Wahl der **Gemeinderatsmitglieder**
- Ein hellblauer Stimmzettel für die Wahl vom **Landrat**
- Ein weißer Stimmzettel für die Wahl der **Kreistags-Mitglieder**

Der erste Bürgermeister

In Haidmühle haben wir nur einen Vorschlag als Bürgermeisterkandidat, daher kannst du entweder ein Kreuz machen oder einen weiteren Wahlvorschlag hinzufügen.

Wer darf gewählt werden?

- der mindestens 18 Jahre alt ist
- und seit mindestens 3 Monaten in der Wahl-Gemeinde wohnt.



Stimmzettel
zur Wahl des ersten Bürgermeisters
in der Gemeinde Haidmühle

am 8. März 2026

Sie können
entweder
den vorgeschlagenen Bewerber ankreuzen,

Kennwort Christlich Soziale Union - Ortsverband Bischofsreut- Haidmühle / Wählergemeinschaft Bischofsreut-Haidmühle- Frauenberg / Junge Liste	Schraml Roland, IT-Unternehmer, Bürgermeister	<input type="radio"/>
--	---	-----------------------

oder

eine andere wählbare Person
nachstehend handschriftlich eintragen.

- Name und Vorname von der Person.
- Und der Beruf.

Erster Bürgermeister soll werden:	
Familienname	Vorname
sowie bekannt: Gemeinde, Gemeindeteil, Beruf oder Stand	

Den Landrat wählen

Der Landrat wird ähnlich gewählt wie der Bürgermeister

Du darfst **nur ein Kreuz** machen! Im Landkreis Freyung-Grafenau darfst du zwischen zwei Kandidaten wählen.

So sieht der Stimmzettel
in etwa aus:
Darauf stehen **zwei** Personen.

Auf dem Stimmzettel darf nur ein Bewerber angekreuzt werden.

Stimmzettel

Zur Wahl des Landrats

Auf dem Stimmzettel darf nur ein Bewerber angekreuzt werden.

Stimmzettel

zur Wahl des ersten Bürgermeisters
in Musterstadt
am 08. März 2026

Wahlvorschlag Nummer 1 Kennwort Christlich-Soziale Union in Bayern e.V. (CSU)	Müller Rainer Bäcker	<input type="radio"/>
Wahlvorschlag Nummer 2 Kennwort Sozialdemokratische Partei Deutschlands (SPD)	Schmidt Wilhelm Schreiner	<input type="radio"/>
Wahlvorschlag Nummer 3 Kennwort BÜNDNIS 90/DIE GRÜNEN (GRÜNE)	Maler Heinz Oberbürgermeister	<input type="radio"/>
Wahlvorschlag Nummer 4 Kennwort Freie Demokratische Partei (FDP)	Kern Lena Lehrerin	<input type="radio"/>
Wahlvorschlag Nummer 5 Kennwort Ökologisch-Demokratische Partei (ödp)	Erd Karl Gärtner	<input type="radio"/>
Wahlvorschlag Nummer 6 Kennwort FW Freie Wähler München e.V. (FW)	Krug Franz Landwirt	<input type="radio"/>

Die Gemeinderatsmitglieder wählen

Die Gemeinderatsmitglieder werden **genauso** wie die Kreistagsmitglieder gewählt.

Wie viele Stimmen hast Du?

Ganz oben auf dem Stimm-Zettel steht es.

12 Stimmen

Jede Wählerin und jeder Wähler hat 12 Stimmen.
Keine Bewerberin und kein Bewerber darf mehr als 3 Stimmen erhalten, auch dann nicht, wenn sie oder er mehrfach aufgeführt sind.



Stimmzettel
zur Wahl des Gemeinderats in der Gemeinde Haidmühle
am 8. März 2026

Wahlvorschlag Nr. 01	Wahlvorschlag Nr. 06	Wahlvorschlag Nr. 07
<input type="radio"/> 100 Kennwort Christlich Soziale Union - Ortsverband Bischofsreut- Haidmühle (CSU)	<input type="radio"/> 600 Kennwort Wahlgemeinschaft Bischofsreut Haidmühle Frauenberg (WG)	<input type="radio"/> 700 Kennwort Junge Liste (JuLi)
<input type="radio"/> 101 Eder Florian, B.Eng., Beratender Ingenieur, 2. Bürgermeister, Haidmühle	<input type="radio"/> 601 Reichenberger Johannes, Stellvertretender Vertriebsleiter, Gemeinderatsmitglied, Haidmühle	<input type="radio"/> 701 Kohout Florian, Serviceberater-Nfz, Gemeinderatsmitglied, Haidmühle
<input type="radio"/> 102 Eder Manuel, B.Eng., Beratender Ingenieur, Gemeinderatsmitglied, Haidmühle	<input type="radio"/> 602 Blochl Martin, Fahrzeugbauer, Gemeinderatsmitglied, Haidmühle	<input type="radio"/> 701 Kohout Florian, Serviceberater-Nfz, Gemeinderatsmitglied, Haidmühle
<input type="radio"/> 103 Kern Daniel, Soldat, Haidmühle	<input type="radio"/> 603 Simon Edith, IT-Consultant, Haidmühle	<input type="radio"/> 701 Kohout Florian, Serviceberater-Nfz, Gemeinderatsmitglied, Haidmühle
<input type="radio"/> 104 Riedl Maximilian, Qualitätsmanager, Haidmühle	<input type="radio"/> 604 Ambros Michael, Kraftfahrer, Haidmühle	<input type="radio"/> 702 Seibold Tobias, Nfz-Mechaniker, Haidmühle
<input type="radio"/> 105 Kern Lena, Kinderpflegerin, Haidmühle	<input type="radio"/> 605 Stadler Bernhard, Finanzbeamter, Haidmühle	<input type="radio"/> 702 Seibold Tobias, Nfz-Mechaniker, Haidmühle
<input type="radio"/> 106 Schönberger Thomas, Baupfleger, Haidmühle	<input type="radio"/> 606 Schmetzl Beat, Praxisingestellter, Haidmühle	<input type="radio"/> 702 Seibold Tobias, Nfz-Mechaniker, Haidmühle
<input type="radio"/> 107 Riedl Florian, Bauunternehmer, Gemeinderatsmitglied, Haidmühle	<input type="radio"/> 607 Lenz Johannes, Elektrikingenieur, Haidmühle	<input type="radio"/> 703 Schraml Max, IT-Projektleiter, Haidmühle
<input type="radio"/> 108 Kurz Reinhard, Selbstständiger Monteur, Gemeinderatsmitglied, Haidmühle	<input type="radio"/> 608 Madi Johann, Fabrikarbeiter, Haidmühle	<input type="radio"/> 703 Schraml Max, IT-Projektleiter, Haidmühle
<input type="radio"/> 109 Herbst Wolfgang, Vorarbeiter Produktion, Haidmühle	<input type="radio"/> 609 Seibold Michael, Qualitätsprüfer, Haidmühle	<input type="radio"/> 704 Eisner Wolters Dennis, Lehramtsanwärter, Haidmühle
<input type="radio"/> 110 Blochl Tobias, Straßenwärter, Haidmühle	<input type="radio"/> 610 Weidinger Laura, IT-Systemkauffrau, Haidmühle	<input type="radio"/> 704 Eisner Wolters Dennis, Lehramtsanwärter, Haidmühle
<input type="radio"/> 111 Nebel Martin, Kfz-Mechatroniker-Meister, Haidmühle		<input type="radio"/> 705 Kohout Andreas, Schreiner, Haidmühle
<input type="radio"/> 112 Ratschmann Susanna, Studienrätin, Gemeinderatsmitglied, Haidmühle		<input type="radio"/> 705 Kohout Andreas, Schreiner, Haidmühle

Den Kreistag wählen

Wie viele Stimmen hat man?

Das hängt davon ab:

Wie viele Einwohner es gibt.

In Freyung-Grafenau haben wir 60 Stimmen

Stimmzettel zur Wahl des Stadtrats in München am 8. März 2026									
Jeder Wähler und jede Wählerin hat 80 Stimmen. Kein Bewerber oder keine Bewerberin darf mehr als 3 Stimmen erhalten, auch dann nicht, wenn sie mehrfach aufgeführt sind.									
Wahlvorschlag Nr. 1 Kennwort Christlich-Soziale Union in Bayern e.V. (CSU)	Wahlvorschlag Nr. 2 Kennwort Sozialdemokratische Partei in Bayern (SPD)	Wahlvorschlag Nr. 3 Kennwort BÜNDNIS 90/DIE GRÜNEN (GRÜNE)	Wahlvorschlag Nr. 4 Kennwort Freie Demokratische Partei (FDP)	Wahlvorschlag Nr. 5 Kennwort Rosa Liste	Wahlvorschlag Nr. 6 Kennwort DIE LINKE (DIE LINKE)	Wahlvorschlag Nr. 7 Kennwort Ökologisch-Demokratische Partei (ödp)	Wahlvorschlag Nr. 8 Kennwort Bayernpartei (BP)	Wahlvorschlag Nr. 9 Kennwort Bürgerbewegung München pro sozial (PBC)	Wahlvorschlag Nr. 10 Kennwort Freie Bürgerpartei (FBP)
101	101	101	101	101	101	101	101	101	101
102	102	102	102	102	102	102	102	102	102
103	103	103	103	103	103	103	103	103	103
104	104	104	104	104	104	104	104	104	104
105	105	105	105	105	105	105	105	105	105
106	106	106	106	106	106	106	106	106	106
107	107	107	107	107	107	107	107	107	107
108	108	108	108	108	108	108	108	108	108
109	109	109	109	109	109	109	109	109	109
110	110	110	110	110	110	110	110	110	110
111	111	111	111	111	111	111	111	111	111
112	112	112	112	112	112	112	112	112	112
113	113	113	113	113	113	113	113	113	113
114	114	114	114	114	114	114	114	114	114
115	115	115	115	115	115	115	115	115	115
116	116	116	116	116	116	116	116	116	116
117	117	117	117	117	117	117	117	117	117
118	118	118	118	118	118	118	118	118	118
119	119	119	119	119	119	119	119	119	119
120	120	120	120	120	120	120	120	120	120
121	121	121	121	121	121	121	121	121	121
122	122	122	122	122	122	122	122	122	122
123	123	123	123	123	123	123	123	123	123
124	124	124	124	124	124	124	124	124	124
125	125	125	125	125	125	125	125	125	125
126	126	126	126	126	126	126	126	126	126
127	127	127	127	127	127	127	127	127	127
128	128	128	128	128	128	128	128	128	128
129	129	129	129	129	129	129	129	129	129
130	130	130	130	130	130	130	130	130	130
131	131	131	131	131	131	131	131	131	131
132	132	132	132	132	132	132	132	132	132
133	133	133	133	133	133	133	133	133	133
134	134	134	134	134	134	134	134	134	134
135	135	135	135	135	135	135	135	135	135
136	136	136	136	136	136	136	136	136	136
137	137	137	137	137	137	137	137	137	137
138	138	138	138	138	138	138	138	138	138
139	139	139	139	139	139	139	139	139	139
140	140	140	140	140	140	140	140	140	140

Für Gemeinderat und Kreistag hast Du **verschiedene Möglichkeiten zu wählen**

Möglichkeit 1

So wählst du einfach!

Du kannst **nur ein Listen-Kreuz** machen.

Damit gibst Du jeder Person von dieser Liste eine Stimme, wenn Personen mehrmals auf der Liste sind erhalten diese so viele Stimmen so oft sie aufgeführt sind. Wenn du eine Person nicht wählen möchtest kannst du diese durchstreichen.

Wahlvorschlag Nr. 1	
<input checked="" type="checkbox"/>	Kennwort: Partei 1
101	Mustermann, Vorname Polizist, Gemeinderatsmitglied
102	Musterrfrau, Vorname Hausfrau, Gemeinderatsmitglied
103	Mustermann, Vorname Lehrer
104	Mustermann, Vorname Landwirt, Gemeinderatsmitglied
105	Musterrfrau, Vorname Anwältin, Gemeinderatsmitglied



Möglichkeit 2:

Möglichkeit 2 ist schwieriger.

Aber du kannst deine Stimme genauer und persönlicher vergeben.

Du kannst mehrere Personen von verschiedenen Listen wählen,
Aber du darfst **nicht mehr Stimmen geben als** oben auf dem Stimmzettel stehen. In unserem Fall 12 für den Gemeinderat und 60 für den Kreistag.

Du kannst einer Person eine Stimme geben: **1**

Du kannst einer Person zwei Stimmen geben: **2**

Du kannst einer Person drei Stimmen geben: **3**

Du darfst für **eine Person nicht mehr als 3 Stimmen** vergeben!

Wenn Du **zu viele** Stimmen abgegeben hast, dann ist dein Stimm-Zettel **ungültig!** Das bedeutet, dein Stimm-Zettel wird nicht gezählt. Das ist so, als wenn Du nicht gewählt hättest.

Wahlvorschlag Nr. 1		Wahlvorschlag Nr. 2		Wahlvorschlag Nr. 3	
<input type="radio"/>	Kennwort: Partei 1	<input type="radio"/>	Kennwort: Partei 2	<input type="radio"/>	Kennwort: Partei 3
3	101 Mustermann, Vorname Polizist, Gemeinderatsmitglied		201 Musterfrau, Vorname Lehrerin, Gemeinderatsmitglied	2	301 Mustermann, Vorname Sekretär
	102 Musterfrau, Vorname Hausfrau, Gemeinderatsmitglied		202 Mustermann, Vorname Anwalt		302 Musterfrau, Vorname Tierärztin, Gemeinderatsmitglied
	103 Mustermann, Vorname Lehrer	3	203 Musterfrau, Vorname Bäckerin, Gemeinderatsmitglied		303 Mustermann, Vorname Künstler, Gemeinderatsmitglied
1	104 Mustermann, Vorname Landwirt, Gemeinderatsmitglied		204 Mustermann, Vorname Übersetzer, Gemeinderatsmitglied		304 Musterfrau, Vorname Polizistin, Gemeinderatsmitglied
	105 Musterfrau, Vorname Anwältin, Gemeinderatsmitglied		205 Musterfrau, Vorname Landwirtin	1	305 Mustermann, Vorname Hausmann, Gemeinderatsmitglied

TIPP: Mache zusätzlich ein Listenkreuz um keine Stimme zu verschenken!

So wählst du mit Briefwahl

Du hast die Wahlunterlagen für die Brief-Wahl beantragt.

Dein Antrag soll **spätestens am 02.03.2026** beim Wahlamt sein, damit du die Wahlunterlagen noch rechtzeitig mit der Post erhältst.

Die Wahlunterlagen:

- die verschiedenen Stimmzettel: es sind 4 Stimmzettel
- den Wahl-Schein
- einen kleinen weißen Umschlag
- einen großen roten Umschlag

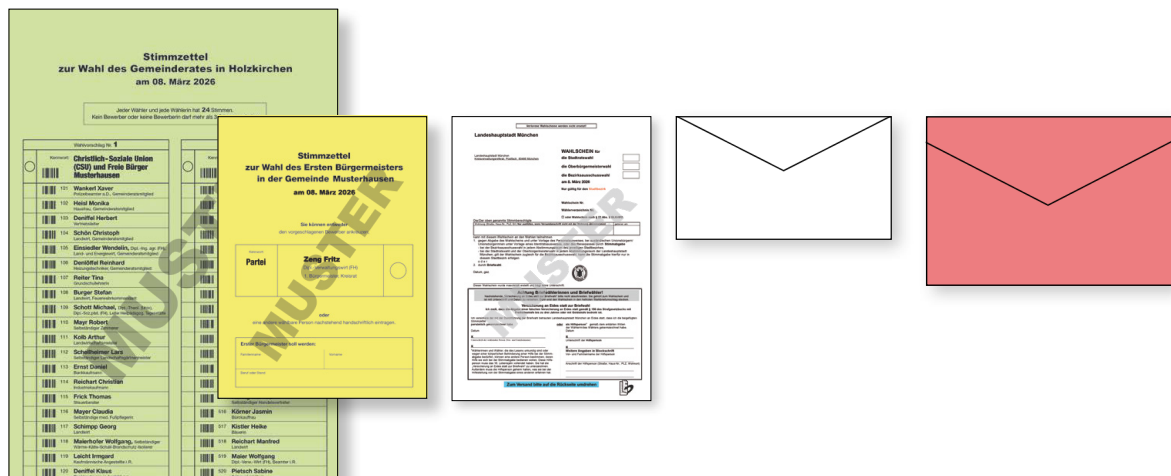

Die Stimm-Zettel sind **die gleichen** wie bei der Wahl im Wahl-Raum.

Du kannst dir auch von jemandem helfen lassen. Zum Beispiel von einem Freund. Aber entscheide selbst, wen du wählst!

Wenn du gewählt hast:

Falte die Stimm-Zettel zusammen.

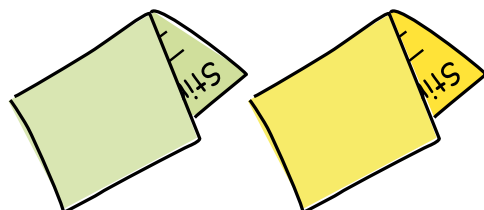

Bitte mach es dann genau so:

1. Die **Stimm-Zettel** kommen **in den weißen Briefumschlag** und dieser wird zugeklebt.

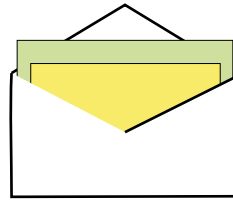

2. Den Wahlschein unterschreiben und das Datum eintragen.

Datum **Datum**
X
Unterschrift der wählenden Person (Vor- und Familienname) **Unterschrift**
X

3. Der Wahlschein kommt gemeinsam mit dem weißen Umschlag in den roten Umschlag.

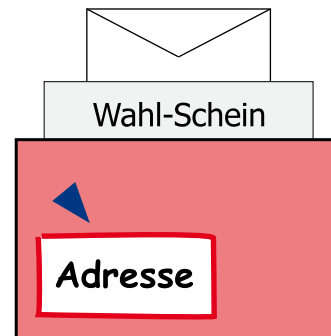

4. Jetzt hast du verschiedene **Möglichkeiten**

Entweder:

Du schickst den **roten** Brief mit **der Deutschen Post** weg.

Es muss **keine Briefmarke** drauf sein.

Bitte spätestens **am 04. März 2026** wegschicken.



Oder:

Du bringst den **roten** Brief bis zum 08. März 2026 um 18 Uhr **ins Rathaus nach Haidmühle.**



Im Abstimmungs-Raum

Die Wahlräume sind am **08. März 2026** von **8 Uhr bis 18 Uhr** geöffnet.
Es gibt Schilder draußen und im Gebäude die dir den Weg zeigen.

**Im Wahlraum musst Du dich
bei den Wahlhelfern ausweisen und
deine Wahlberechtigung vorzeigen.**



Von den Wahlhelfern bekommst du deine
vier Stimmzettel.

In der Wahlkabine kannst du geheim
wählen. Bitte beachte, dass Fotografieren
im Abstimmungsraum nicht erlaubt ist.



Wenn du fertig bist, falte die Stimmzettel
zusammen, so dass niemand deine Wahl
sehen kann.

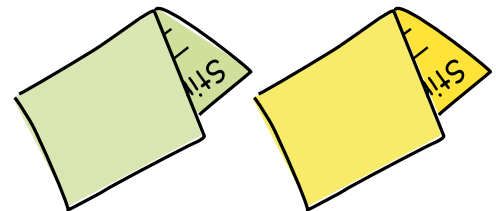

Und ab damit in die Wahlurne.

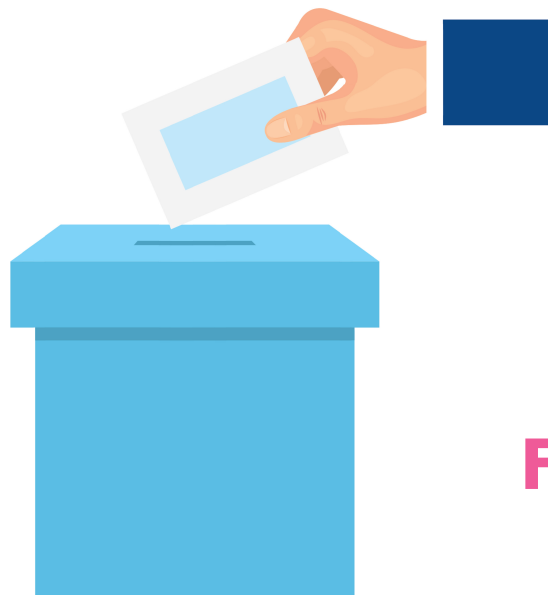

Fertig!

Wer hat die Wahl gewonnen?

Das erfährst Du am 08. März 2026 **ab 18 Uhr** im Radio, Internet oder im Regional-Fernsehen. Es sind die ersten Wahlergebnisse.

Die genauen Wahlergebnisse stehen erst die kommenden Tage fest.

Alle Ergebnisse von Haidmühle und unserem Landkreis erhältst du aktuell auf unserer Homepage.



Unter <https://haidmuehle.eu/aktuelles-in-der-gemeinde> findest du am Wahlabend alle Ergebnisse zur Wahl.

Unsere Kandidaten

Wenn du gerne wissen möchtest wer auf deinen Listen zu wählen ist, dann schau auf unsere Homepage:



Oder besuche die Amtstafel am Rathaus hier findest du alle Kandidatinnen und Kandidaten für alle Wahlen.

